

# *Carmen Hervás*

Ventana abierta a la naturaleza

---

**PORTFOLIO 2023**

Cuadros al Óleo - Acrílico - Resina Epoxi - Grafeno



# Mi arte

A través de mis cuadros al óleo he ido plasmando en cada momento la visión, entre inocente y veraz, que el mundo me ofrecía día a día.

La serie de obras que he creado representan el aire y el espacio. Parece un proceso sencillo pero cada faceta contiene parte de la idea creada.

Mi obra nos transporta a originales e idílicos paisajes, donde el sonido del aire y del agua se funden con el color, dando lugar a mi personal lenguaje estético.

En estos últimos años he ido experimentando con nuevas técnicas y materiales, que me han permitido dejar fluir mi arte.

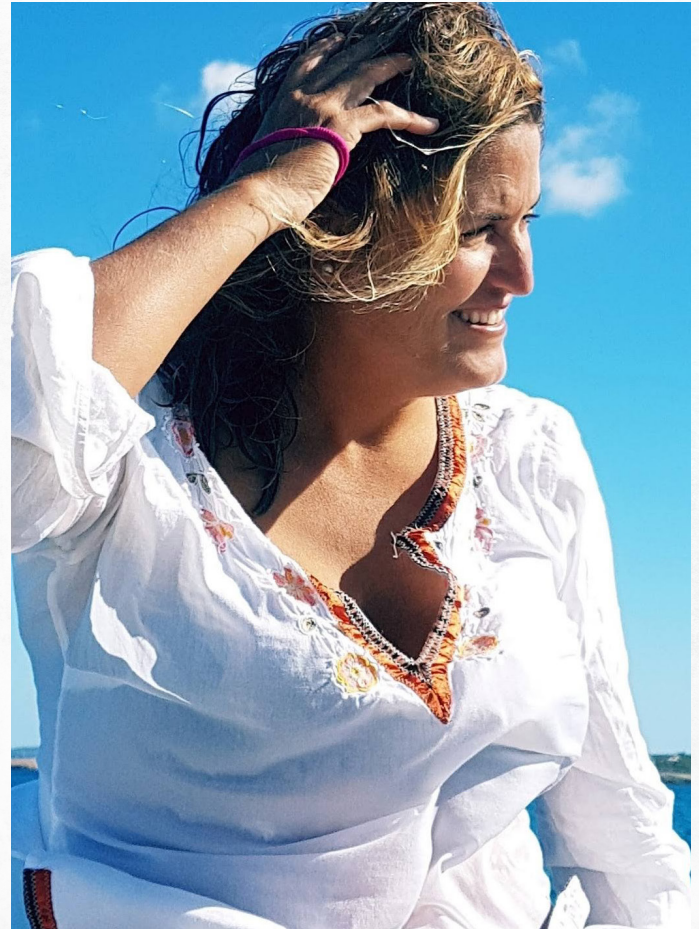

# Bio

Ni siquiera el gran esfuerzo que desde niña mantuvo para compaginar estudios, trabajo y deporte, la apartaron ni un momento de su afición por la pintura. De ésta ha hecho su mejor y más claro medio de expansión. Siendo, asimismo, el más auténtico reflejo de su propia personalidad.

Comenzó a pintar a los trece años y durante su adolescencia pintó diversas obras reflejando, desde su perspectiva, su amor por la naturaleza. Realizó diversas exposiciones en galerías y centros de Madrid como el Jardín de Serrano, La Casa de la Cultura de Torrelorones, etc.

A los treinta y dos años, se marchó de la ciudad para dedicarse a su pasión por el mar, dejó unos años su faceta de artista para retomarla en 2020 con mucha ilusión y pintando obras abstractas, siempre orientadas a la energía de la naturaleza que tanto ama.

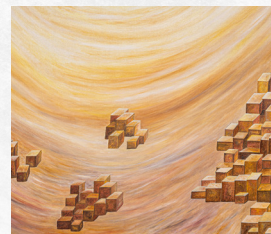
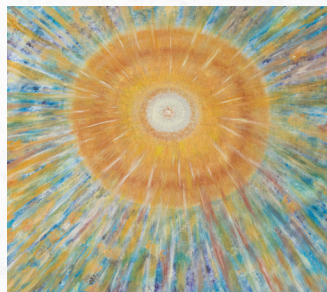
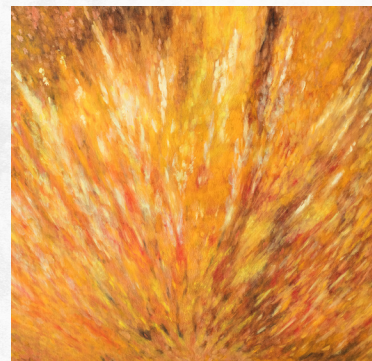

# Una nueva técnica del 2022

Este año he querido empezar con una nueva técnica que me ha permitido crear obras especiales utilizando las emociones. Con la Resina de Epoxi no puedes pararte a pensar. Es dejar fluir las emociones, dejar que el color y las formas se deslicen.

Al contrario que el óleo, que es meditar, la resina me invita a expresar lo que llevo dentro en un rápido movimiento. El derrame de liquido es poco controlable en cuanto cae en el lienzo. Cualquier desnivel hace que se deslice en una dirección. Si impregnas mas liquido de lo que necesitas, también se derramará.

Hay que estar decidido y concentrado en un punto, en un momento. No se puede corregir una vez que está en el lienzo, ya no hay marcha atrás. La mezcla de colores es diferente, su combinación es sorprendente una vez que se seca. Por eso, está técnica implica fluir con lo que sientes en el momento.

Es absolutamente diferente al óleo. Por eso voy a continuar creando obras con esta técnica y profundizando en ella a ver a dónde me lleva.

Con el deseo de seguir innovando y conectando con otras técnicas para desarrollar mi inspiración. He querido combinar masilla de grafeno y resina epoxi, uniendo dos mundos para crear arte desde el instinto más profundo.



# Obras creadas 2023



La Reconstrucción  
116 x 81 (óleo sobre lienzo)



Mar dorado  
116 x 81 (óleo sobre lienzo y masilla)



La Rompiente  
116 x 81 (acrílico sobre lienzo)



Tierra y Sombra  
116 x 81 (acrílico sobre lienzo)

# Obras creadas 2022



Sueños  
100 x 40 (grafeno y resina epoxi)



Sueños  
80 x 40 (grafeno y resina epoxi)



Sueños  
100 x 40 (grafeno y resina epoxi)



Sueños  
51 x 61 (grafeno y resina epoxi)



Visión  
38 x 55 (resina epoxi sobre lienzo)



Sueño  
50 x 61 (grafeno y resina epoxi)

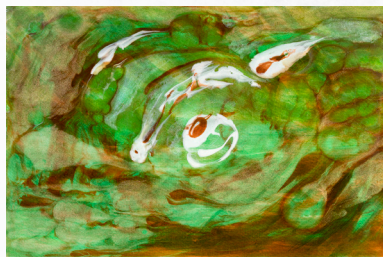

Lucha del Mar Menor  
55 x 38 (resina epoxi sobre lienzo)

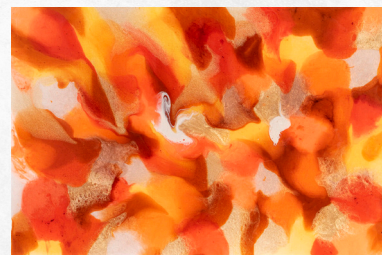

Lava y Fuego  
55 x 38 (resina epoxi sobre lienzo)



Almendros en Flor  
73 x 60 (óleo sobre lienzo)



Los Caminos del Destino  
40 x 30 (óleo sobre lienzo)



Burbujas de Lava  
81 x 65 (óleo sobre lienzo)



El Desierto  
81 x 60 (óleo sobre lienzo)



Bosque Encantado  
61 x 50 (óleo sobre lienzo)



Lucha del Mar Menor  
73 x 60 (óleo sobre lienzo)





Las Estaciones del Año  
100 x 40 (óleo sobre lienzo)

# Obras creadas: 2021 - 2020



Fuego - 67 x 56 (óleo sobre lienzo)



Energía - 67 x 56 (óleo sobre lienzo)



Tierra - 81 x 60 (óleo sobre lienzo)



Aguas Bravas - 81 x 60 (óleo sobre lienzo)



Aire  
67 x 56 (óleo sobre lienzo)



Agua  
67 x 56 (óleo sobre lienzo)



Ondas de Mar  
67 x 56 (óleo sobre lienzo)



Tierra y Fuego  
67 x 56 (óleo sobre lienzo)



Universos Paralelos  
67 x 56 (óleo sobre lienzo)



La Ola  
57 x 49 (óleo sobre lienzo)

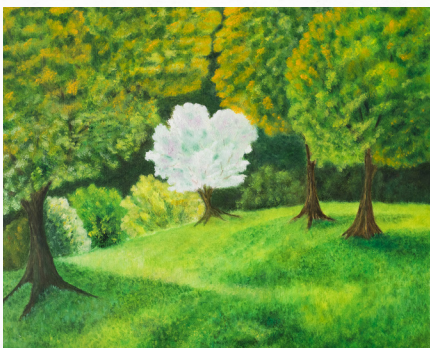

Bosque Encantado  
57 x 48 (óleo sobre lienzo)



Mar en Calma  
64 x 53 (óleo sobre lienzo)



Energía de Primavera  
67 x 56 (óleo sobre lienzo)



Los Caminos del Destino  
44 x 36 (óleo sobre lienzo)



Almas Gemelas en el Universo  
44 x 36 (óleo sobre lienzo)



Norte de Ibiza  
57 x 48 (óleo sobre lienzo)

# Obras creadas: 1995 - 2005



El Caribe  
72 x 61 (óleo sobre lienzo)



El Lago - 84 x 71 (óleo sobre lienzo)



Mar y Bosque  
57 x 44 (óleo sobre lienzo)



El Desayuno  
92 x 76 (óleo sobre lienzo)

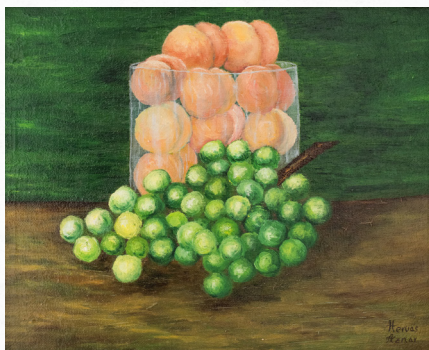

Las Uvas  
46 x 39 (óleo sobre lienzo)



Encuentro en Granada  
81 x 65 (óleo sobre lienzo)



Reflejo de Mar  
92 x 76 (óleo sobre lienzo)



Mar en Movimiento  
72 x 61 (óleo sobre lienzo)



Reflejo de Mar  
68 x 57 (óleo sobre lienzo)



Playa Volcánica  
72 x 53 (óleo sobre lienzo)



Puesta de sol  
100 x 65 (óleo sobre lienzo)



Mar Bravi  
73 x 53 (óleo sobre lienzo)



Bosque Encantado  
50 x 61 (óleo sobre lienzo)



Bosque Encantado  
78 x 67 (óleo sobre lienzo)



Vistas al Mar  
57 x 44 (óleo sobre lienzo)

# Obras creadas: 1994 - 1998



Naturaleza Canaria 100 x 73 (óleo sobre lienzo)



Cuento de Hadas 100 x 65 (óleo sobre lienzo)



Monasterio Perdido  
61 x 46 (óleo sobre lienzo)



La Ola  
42 x 50 (óleo sobre lienzo)





# Exposiciones

1990 Exposición sala de exposiciones “Casa de la Cultura” - Torrelodones

1991 Exposición sala de exposiciones “Casa de la Cultura” - Torrelodones

1996 Exposición Galería de Arte “Jesús del Valle” - Madrid

1997 Exposición AENOR - Madrid

2005 Exposición C/ Goya 6-8 “El Jardín de Serrano” - Madrid

2021 Exposición “Ses Escoles - Oleoteca” - Ibiza

2021 Exposición “Sa Caleta” - Ibiza

2022 Exposición “Ocean Drive” - Ibiza

2022 Exposición conjunta “Centro cultural de Jesús” - Ibiza

2022 Exposición “Nagai” - Ibiza.

# Contacto

*Carmen  
Hervás*

Ibiza | Madrid | Murcia

---

Teléfono: +34 619 243 890

---

Correo electrónico: [ibiza@ibizavirazoncharter.com](mailto:ibiza@ibizavirazoncharter.com)

---

Instagram: [@artista.carmenhervas](https://www.instagram.com/artista.carmenhervas)

---

Web: [ibizavirazoncharter.com/cuadros-oleo/](http://ibizavirazoncharter.com/cuadros-oleo/)

---